

ESTUDO DA NOVA CARREIRA DO MAGISTÉRIO DA REDE ESTADUAL



**GOVERNO
DE SANTA
CATARINA**

Secretaria de Estado da Educação

EVOLUÇÃO DA FOLHA

2010	2011	2012	2013	2014
1,839 bi	2,135 bi	2,647 bi	2,865 bi	3,139 bi

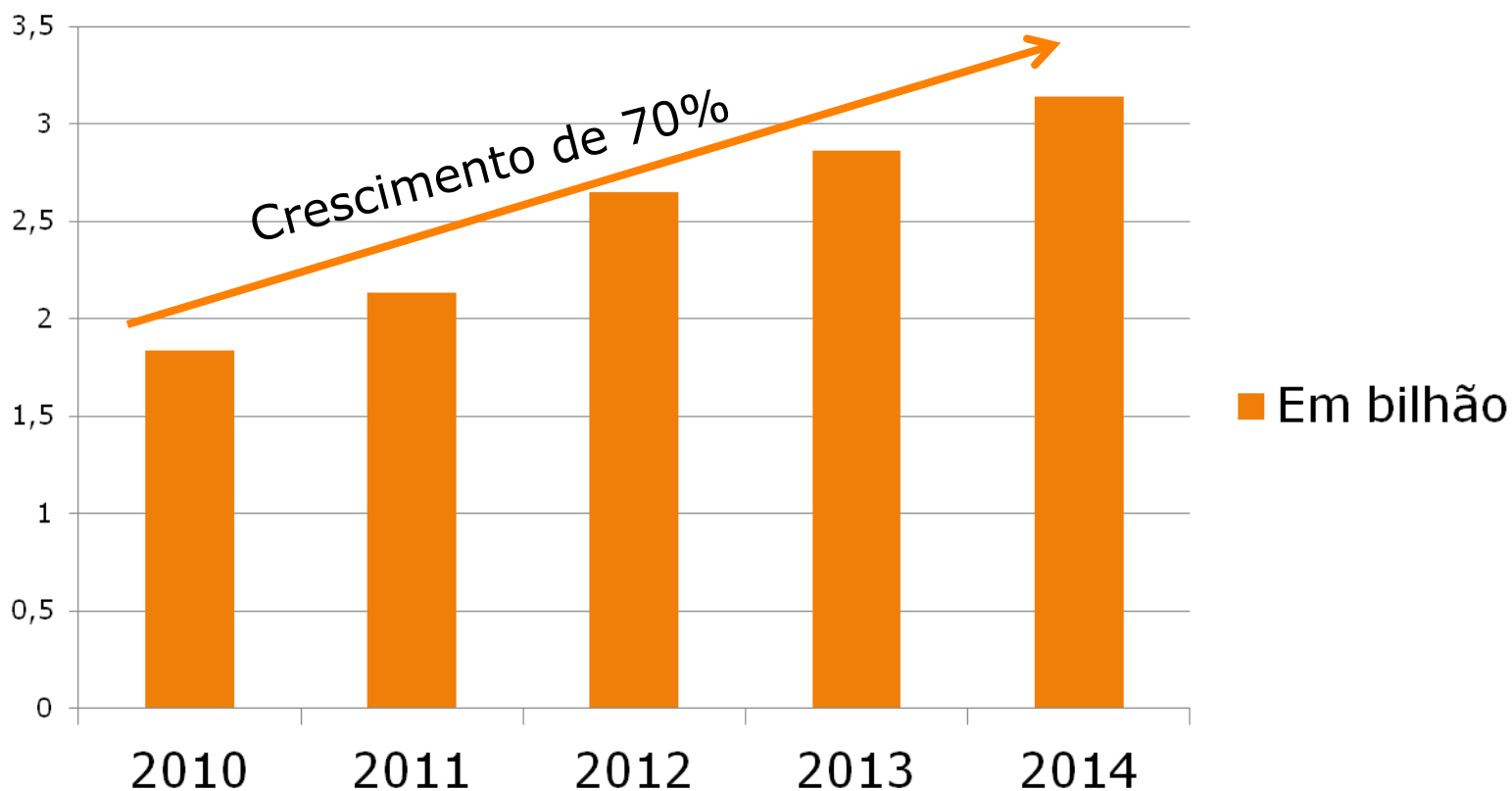

COMPROMETIMENTO DO FUNDEB COM FOLHA

Redução de recursos para manutenção e investimento nas escolas

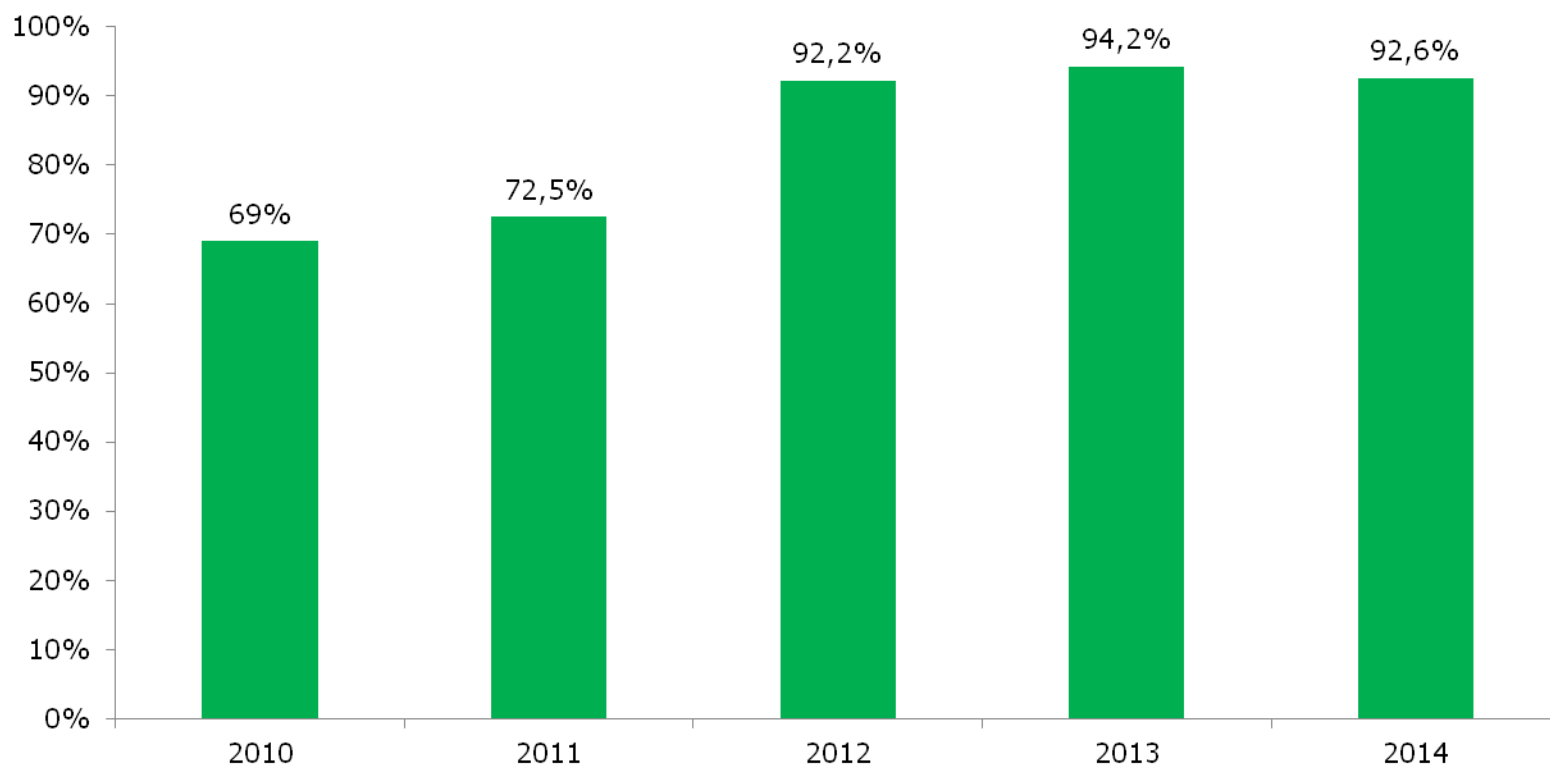

COMPACTAÇÃO VENCIMENTOS

	2010	2014	Variação
Piso	609,46	1.697,39	178%
Graduação	993,12	1.814,80	82%
Diferença (R\$)	383,66	117,41	-

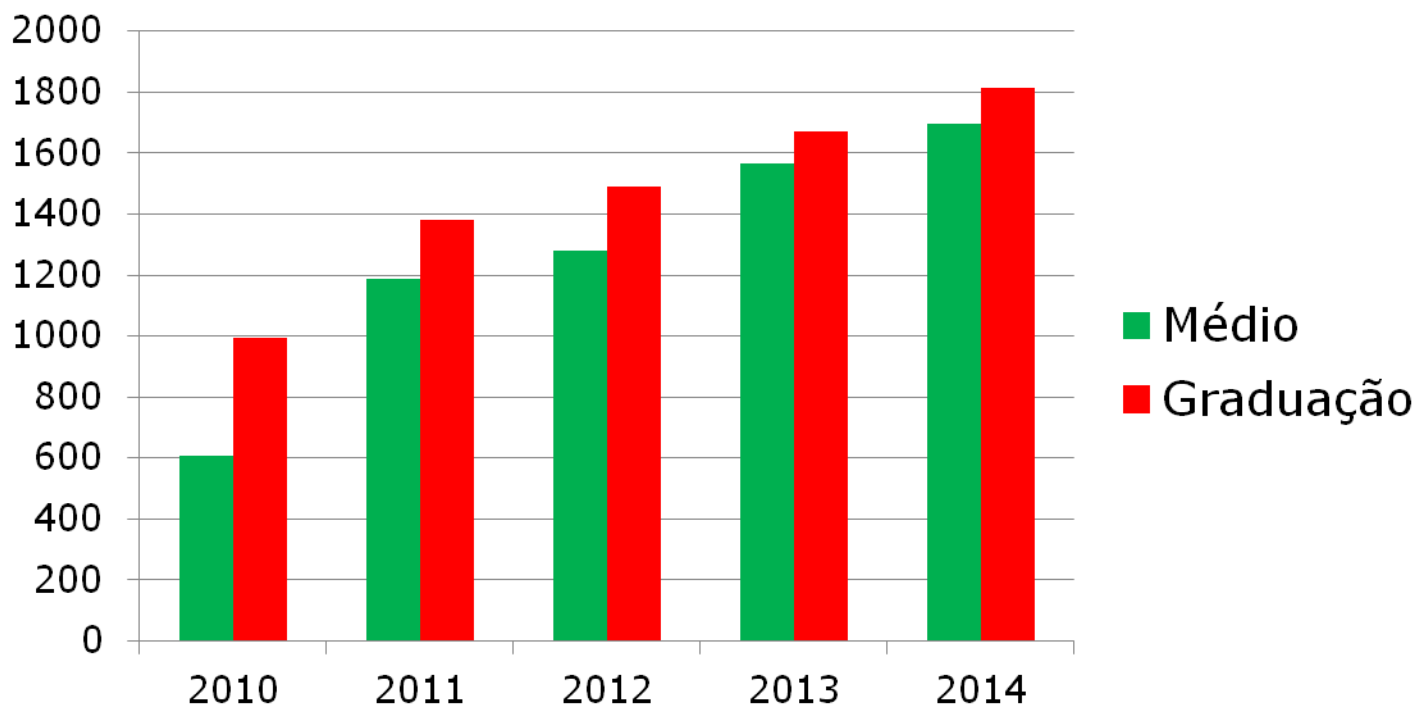

IMPACTO ANUAL NOVO PISO

**Somente complemento de piso:
R\$ 100 milhões**

**Aumento do piso para todos os níveis:
R\$ 460 milhões**

Variação Fundeb previsto – R\$ 1 16 milhões

CARREIRA ATUAL

NÍVEL	A(1)	B(2)	C(3)	D(4)	E(5)	F(6)	G(7)
1	1.697,37	1.697,37	1.697,37	1.697,37	1.697,37	1.697,37	1.697,37
2	1.697,37	1.697,37	1.697,37	1.697,37	1.697,37	1.697,37	1.697,37
3	1.697,37	1.697,37	1.697,37	1.697,37	1.697,37	1.697,37	1.697,37
4	1.697,37	1.697,37	1.697,37	1.697,37	1.697,37	1.697,37	1.697,37
5	1.697,37	1.697,37	1.697,37	1.697,37	1.697,37	1.697,37	1.697,37
6	1.697,37	1.697,37	1.697,37	1.697,37	1.697,37	1.697,37	1.697,37
7	1.814,80	1.862,02	1.910,45	1.960,15	2.011,16	2.063,49	2.117,20
8	1.917,94	1.967,79	2.018,92	2.071,42	2.125,25	2.180,49	2.219,81
9	2.028,05	2.080,69	2.134,70	2.190,13	2.246,98	2.287,97	2.347,36
10	2.196,44	2.253,47	2.311,99	2.372,04	2.433,64	2.496,86	2.561,71
11	2.441,64	2.505,16	2.570,34	2.637,21	2.705,83	2.776,23	2.848,48
12	2.694,80	2.765,00	2.837,04	2.910,96	2.986,82	3.064,64	3.144,49

OBJETIVO DA NOVA CARREIRA

Garantir ganhos maiores para os níveis de titulação que tiveram ganhos menores desde o início da aplicação da Lei do Piso

Incentivo aos professores que atuam em sala de aula

ESTUDO NOVA CARREIRA

Tabela salarial para enquadramento

NÍVEL/FORMAÇÃO	REFERÊNCIA									
	A	B	C	D	E	F	G	H	I	J
	3 anos	6 anos	9 anos	12 anos	15 anos	18 anos	21 anos	24 anos	27 anos	30 anos
I – LICENCIATURA PLENA	2.535,06	2.623,79	2.715,62	2.810,67	2.909,04	3.010,86	3.116,24	3.225,31	3.338,19	3.455,03
II- ESPECIALIZAÇÃO	2.745,55	2.841,65	2.941,10	3.044,04	3.150,58	3.260,85	3.374,98	3.493,11	3.615,37	3.741,91
III- MESTRADO	3.052,05	3.158,87	3.269,43	3.383,86	3.502,30	3.624,88	3.751,75	3.883,06	4.018,97	4.159,63
IV - DOUTORADO	3.368,50	3.486,40	3.608,43	3.734,72	3.865,44	4.000,73	4.140,75	4.285,68	4.435,68	4.590,93

Critérios de enquadramento nova carreira

Tempo de serviço + atual habilitação do servidor

Requisitos para progressão horizontal

**200 horas de curso de aperfeiçoamento +
tempo de serviço**

Incentivo Sala de Aula

HABILITAÇÃO	VALOR MENSAL EQUIVALENTE	VALOR ANUAL
I - MÉDIO	254,61	3055,32
II- LICENCIATURA CURTA	254,61	3055,32
I - LICENCIATURA PLENA	304,21	3650,52
II- ESPECIALIZAÇÃO	329,47	3953,64
III- MESTRADO	366,25	4395,00
IV - DOUTORADO	404,22	4850,64

A ser pago aos professores que atuam em sala de aula, considerando os dias trabalhados

Complemento de hora atividade

15% do vencimento base do professor dos anos iniciais do ensino fundamental

PROFESSOR ACT

	Anos iniciais (40 horas-aula)	Anos Finais e Ensino Médio (32 horas-aula)
PROFESSOR NÃO HABILITADO	2.402,53	2.172,39
PROFESSOR HABILITADO	2.559,52	2.314,72

**Vencimento + hora atividade + incentivo à produtividade
em sala de aulas**

**Desvinculação do ACT da tabela de carreira com
valor a ser fixado anualmente.**

Contratação por hora-aula além dos módulos de hora

TABELA SALARIAL 2015

NÍVEL/FORMAÇÃO	REFERÊNCIA									
	A	B	C	D	E	F	G	H	I	J
	3 anos	6 anos	9 anos	12 anos	15 anos	18 anos	21 anos	24 anos	27 anos	30 anos
I – LICENCIATURA PLENA	2.661,81	2.754,98	2.851,40	2.951,20	3.054,49	3.161,40	3.272,05	3.386,58	3.505,10	3.627,78
II- ESPECIALIZAÇÃO	2.882,83	2.983,73	3.088,16	3.196,24	3.308,11	3.423,89	3.543,73	3.667,77	3.796,14	3.929,01
III- MESTRADO	3.204,65	3.316,81	3.432,90	3.553,05	3.677,42	3.806,12	3.939,34	4.077,21	4.219,92	4.367,61
IV - DOUTORADO	3.536,93	3.660,72	3.788,85	3.921,46	4.058,71	4.200,77	4.347,79	4.499,96	4.657,46	4.820,48

TABELA SALARIAL FINAL DO PLANO

NÍVEL/FORMAÇÃO	REFERÊNCIA									
	A	B	C	D	E	F	G	H	I	J
	3 anos	6 anos	9 anos	12 anos	15 anos	18 anos	21 anos	24 anos	27 anos	30 anos
I – LICENCIATURA PLENA	3.448,92	3.569,64	3.694,57	3.823,88	3.957,72	4.096,24	4.239,61	4.387,99	4.541,57	4.700,53
II- ESPECIALIZAÇÃO	3.735,29	3.866,03	4.001,34	4.141,39	4.286,33	4.436,36	4.591,63	4.752,34	4.918,67	5.090,82
III- MESTRADO	4.152,28	4.297,61	4.448,03	4.603,71	4.764,84	4.931,61	5.104,21	5.282,86	5.467,76	5.659,13
IV - DOUTORADO	4.582,81	4.743,21	4.909,22	5.081,05	5.258,88	5.442,94	5.633,45	5.830,62	6.034,69	6.245,90

EXEMPLO DE REMUNERAÇÃO

**Professor em sala de aula
escola de ensino médio:
graduação em início de carreira**

X

final de carreira com doutorado e triênios

	Início carreira	Final de carreira
Carreira atual	2.268,50	5.345,66
Carreira nova	2.965,21	9.042,93

META DE COMPROMETIMENTO DO FUNDEB COM A FOLHA

Compromisso com a manutenção e investimento nas escolas

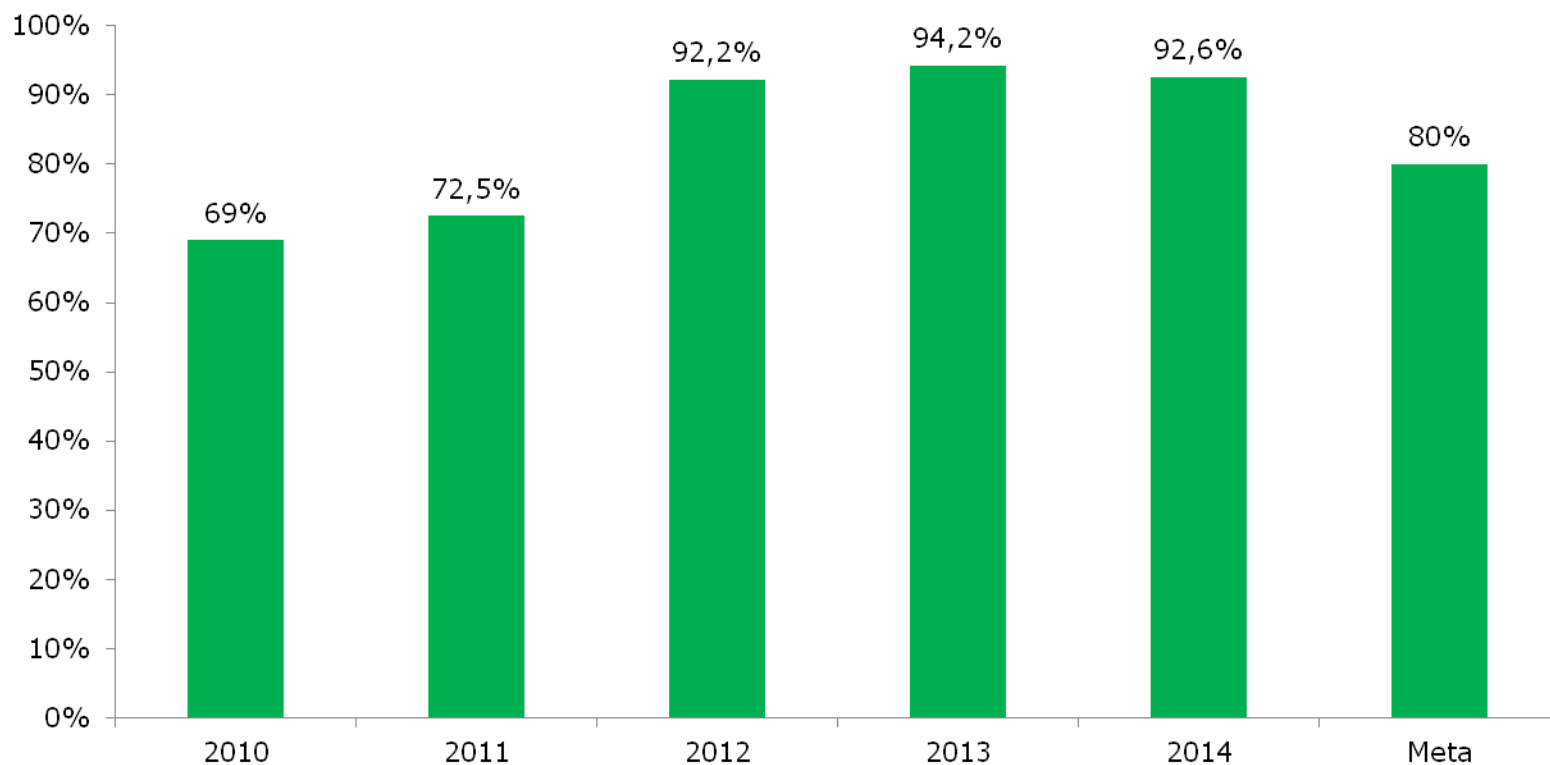

Aplicação de tabela de ganhos anuais de forma a atingir a meta de 80% ao final da implantação da nova carreira

SIMULAÇÃO NOVO SALÁRIO

SISGESC - Sistema de Gestão Educacional de Santa Catarina

Matrícula do Servidor: <input type="text"/>	Vínculo: <input type="text" value="0"/>
	
Gerar novo código	
<input type="text"/>	
<input type="button" value="Pesquisar"/>	

	REPUBLICA FEDERATIVA DO BRASIL ESTADO DE SANTA CATARINA SECRETARIA DE ESTADO DA EDUCAÇÃO	30/01/15 16:28:39
	Consulta ao Vencimento - EFETIVO	
Servidor:	[REDACTED]	
Vínculo:	1	Tempo: 29
Nível:	10	Carga Horária: 40
Vencimento Anterior:	2.561,71	
Vencimento Novo Plano:	4.041,26	

PLATAFORMA PARA DISCUSSÃO

MAGISTÉRIO PÚBLICO - rede estadual -

Você ainda não se identificou ([Acesso](#))

Português - Brasil (pt_br) ▾

Página inicial

Para acessar a plataforma digite no campo

Nome de usuário: seu CPF

Senha: Matrícula 6 dígitos

A Secretaria de Estado da Educação (SED) informa que está concluindo a proposta da nova carreira do magistério da rede estadual com foco na valorização dos profissionais com nível de graduação, pós-graduação, mestrado e doutorado. Por conta disso, não foi implementado o complemento do piso salarial na folha de pagamento do mês de janeiro.

O pagamento relativo a este complemento será realizado por meio de folha suplementar ou crédito na folha de pagamento de acordo com o disposto na nova carreira. A SED informa que a proposta da nova carreira será apresentada a todos os profissionais do magistério nos próximos dias.

Categorias de Cursos

▸ [Plano de Carreira do Magistério Público de SC](#) (36)

▾ [Contrair tudo](#)

Acesso

CPF

Matrícula

Lembrar usuário

[Acesso](#)

[Perdeu a senha?](#)

Calendário

fevereiro 2015

Dom	Seg	Ter	Qua	Qui	Sex	Sáb
1	2	3	4	5	6	7
8	9	10	11	12	13	14
15	16	17	18	19	20	21
22	23	24	25	26	27	28

www.carreira.sed.sc.gov.br

Muito obrigado!!

Contato: gabs@sed.sc.gov.br



**GOVERNO
DE SANTA
CATARINA**

Secretaria de Estado da Educação